No. 1602C-Cグレビティヒンジ

（下部固定）　株式会社ベスト

取付説明書

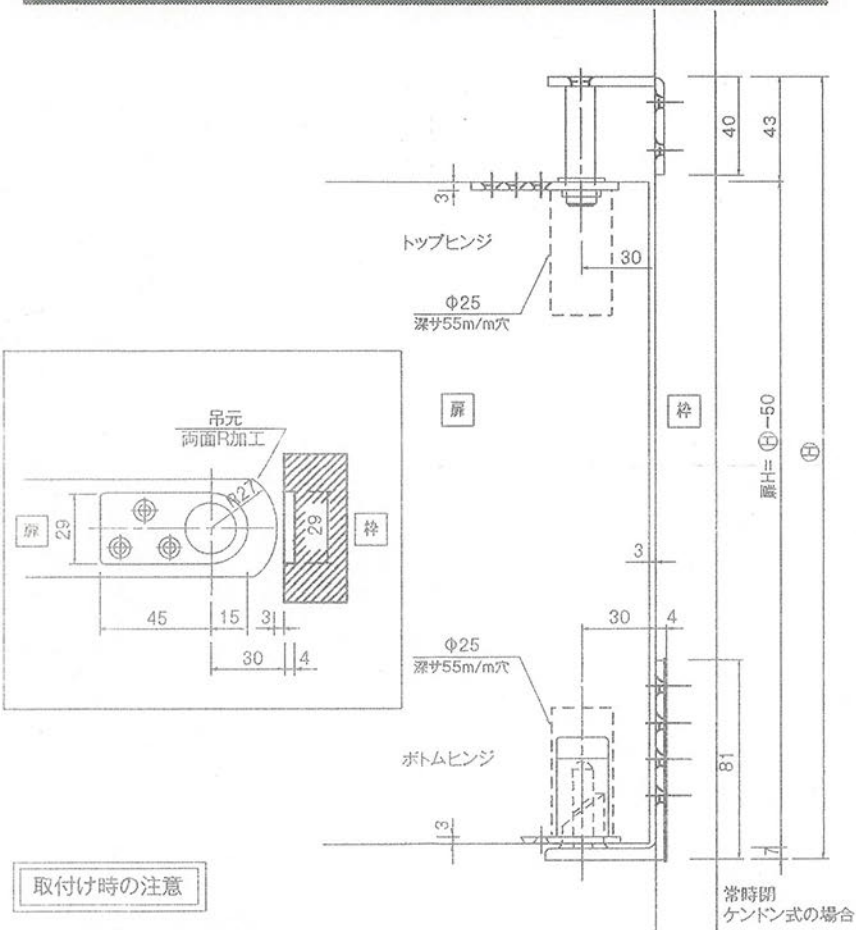

取付け時の注意

1. 扉H寸法は、金物の外々寸法（Ⓗ寸法）より
   マイナス50mmです。
2. 扉吊元は、両面共R加工して下さい。（R27）
3. 金物は、全て彫込み取付けです。（扉・枠共）
4. 取付ねじは、下穴をあけてから取付けて下さい。

KA 3. 000